

Wpł.
dnia **15-02-2022** *
Nr sprawy **1468.2022.P**

MAPA DO CELÓW PRAWNYCH

Województwo: podkarpackie Powiat: mielecki
Jednostka ewidencyjna: 181107_5 Gmina Przecław Obręb: 63; Dobrynin

p. G. Skupiek
15.02.2022

Stary stan ewidencyjny				Nowy stan ewidencyjny			Stan prawny
Nr j.rej.	Nr dz.	Użytek Klasa	pow. (ha)	Nr dz.	Użytek Klasa	pow. (ha)	
208	1244/6	RV1	0,2041	1244/6	Bz	0,9065	R.XVIII.N.7710/36/04
		LsV	0,7024				
			0,9065				
	1244/8	RV1	0,0876	1244/8	Bz	0,5034	AN 3279/09
		RV	0,4158				
			0,5034				
477	1244/7	dr	0,0538	1244/7	Bz	0,0538	KW TB1M/00018163/4

Identyfikator zgłoszenia pracy geodezyjnej numer: GO.6642.1.314.2022

skala mapy 1:1000

Dokument podpisany
przez **ROMAN MISAŁ**
Data: 2022.02.14
09:33:05 CET

Podpisano w imieniu Geodety uprawnionego do sporządzania i wydawania map, który posiada podpis własny	
Słownie: Roman Misiał	
Numer uprawnień geodety uprawnionego do sporządzania i wydawania map	
P.1811.2022.476	
Data przyjęcia uprawnień technicznych do sporządzania i wydawania map	
2022-02-14	
Miejscowość i data sporządzenia mapy	
Mielec, 15.02.2022	

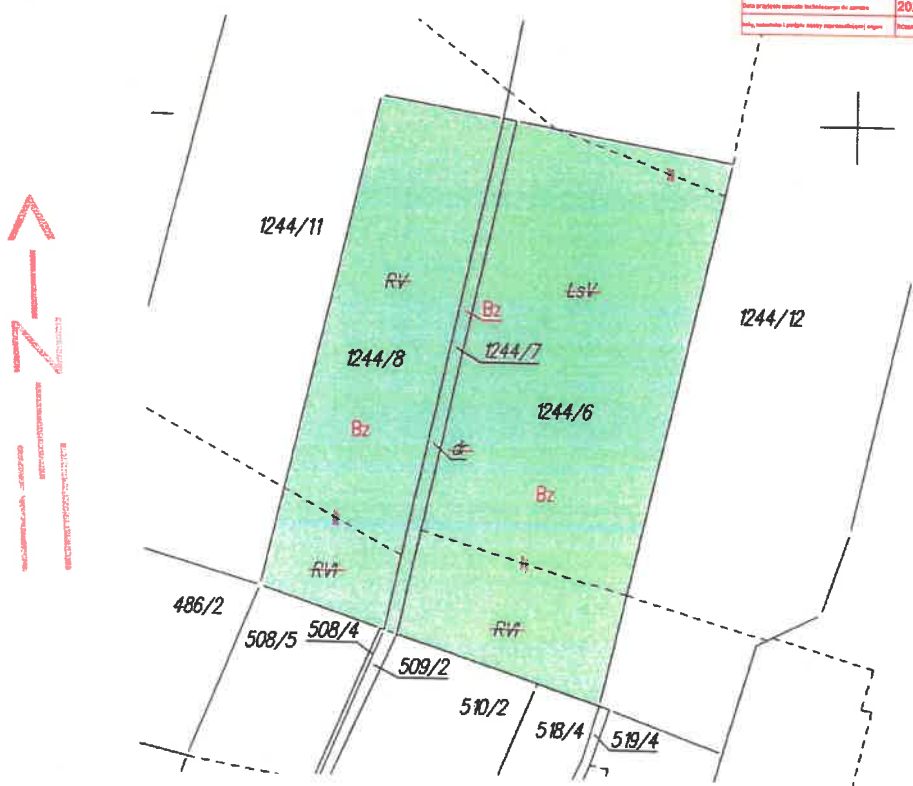

**USŁUGI GEODEZYJNE
PAJĄK ZBIGNIEW**
39-300 Mielec, ul. Kościelna 14
NIP 8171073895 REGON 690187722
tel. 17 583 63 01, 504 214 144

Zlec. Numer 1519A/15/2022
Mielec, dnia 02.02.2022 roku

GEODETA UPRAWNIONY
mgr inż. Ewa Szach
uprawnienia BGK nr 23754

GEODETA UPRAWNIONY
mgr inż. ZBIGNIEW PAJĄK
39-331 CHORZELÓW 9
Tel. 17 583 63 24 Kom. 504214144
Upr. GUGIK Nr 1519 w z. kr. 1,2,3,4